01

Año rotario 2021-22

02

Tips para obtener la Mención de Rotary

SERVIR PARA CAMBIAR VIDAS

03

Tips para obtener la Mención de Rotary

Equipo de secretaría

LAURA MUÑOZ
Secretaria distrital

INÉS ROIG
Secretaria ejecutiva

SERVIR PARA CAMBIAR VIDAS

04

Tips para obtener la Mención de Rotary

Para Rotary Internacional

Lo que no se plasma en My Rotary, no existe.

.....PERO ¿QUE ES MI ROTARY?

05

Tips para obtener la Mención de Rotary

MI ROTARY ES EL ESPACIO DONDE LOS SOCIOS DE LOS CLUBES TIENEN ACCESO A LAS HERRAMIENTAS E INFORMACIÓN PARA CONOCER VERDADERAMENTE LO QUE SIGNIFICA ESTAR AFILIADO A ROTARY

SERVIR PARA CAMBIAR VIDAS

Programa

06

Tips para obtener la Mención de Rotary

ANÁLISIS ACTUAL

Visión general D2203 y de las zonas del seminario

OBJETIVOS, RETOS Y ESTRATÉGIAS

Objetivos del gobernador. Retos de secretaría. Estrategias

MEDICIÓN DEL ÉXITO

SERVIR PARA CAMBIAR VIDAS

07

Tips para obtener la Mención. de Rotary

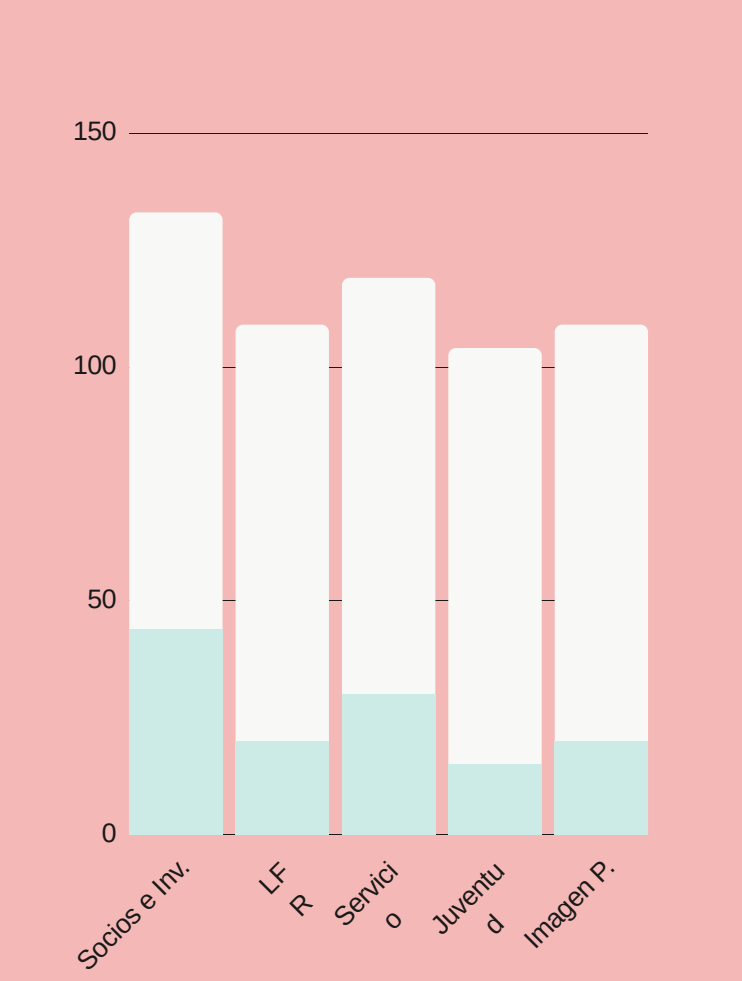

Situación actual D2203

Actualmente en el Distrito somos 89 clubes, de los cuales 44 (51%)todavía no han puesto sus metas

SERVIR PARA CAMBIAR VIDAS

08

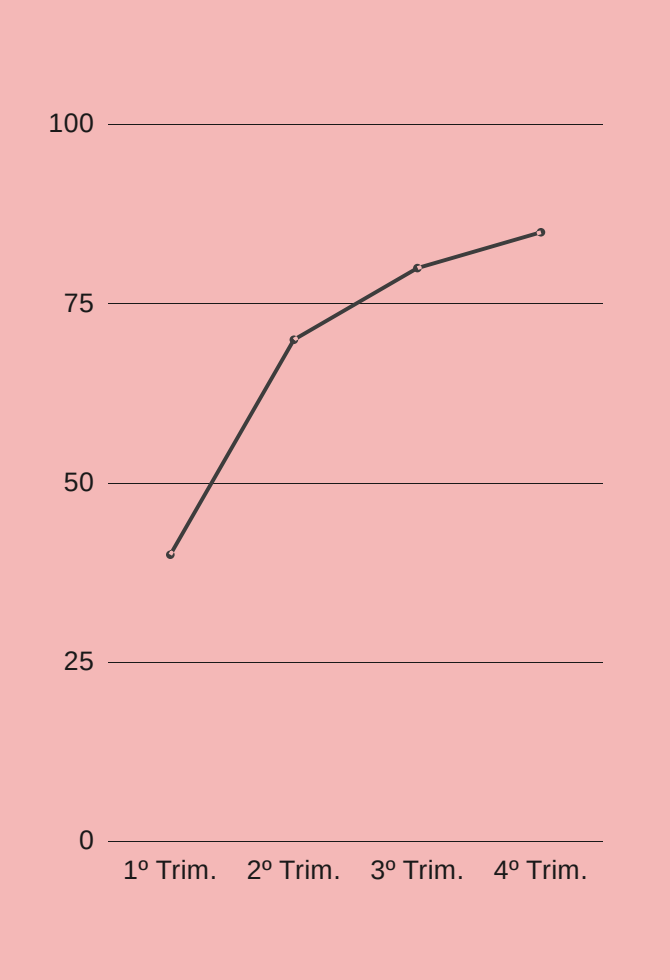

Objetivo del distrito

El objetivo del gobernador, es conseguir que cómo mínimo, 85 clubes pongan sus metas en RCC

SERVIR PARA CAMBIAR VIDAS

09

Tips para obtener la Mención de Rotary

Ventajas de inscribir las metas en RCC

VENTAJA 1

El club adquiere visiblidad para RI

VENTAJA 2

Datos en los que se basa el gobernador para conocer el funcionamiento del club.

VENTAJA 3

Sirve de guía de actuación al presidente y a la junta directiva.

SERVIR PARA CAMBIAR VIDAS

Análisis de falsos mitos sobre las metas

FAKE 1

Las metas te comprometen demasiado, no son modificables.

ERROR: *Las metas se pueden cambiar en cualquier momento, según vaya siendo la evolución del club durante el año*

FAKE 2

Las metas no las ve nadie.

ERROR: *El gobernador las analiza para saber el comportamiento de los clubes y puntua al club para Rotary*
También sirven para controlar las aportaciones a LFR en la concesión de SD.

FAKE 3

Las metas resultan complicadas de alcanzar.

ERROR: *Pregunten al equipo de Secretaria que conocen muchos atajos*

SERVIR PARA CAMBIAR VIDAS

Objetivos de hoy

OBJETIVO 1

Los clubes conozcan lo fácil que es poner y modificar metas.

OBJETIVO 2

Se pierda "la pereza" de acceder a My Rotary.

OBJETIVO 3

Presidentes y secretarios comuniquen cualquier cambio del club en My Rotary

Desafíos 💪

Desde secretaría, desafíamos a todos los. clubes aquí presentes a implementar las metas del club en RCC.....¡CUANTO ANTES!
Se revisarán semanalmente.

😎 😉

Pasos estratégicos

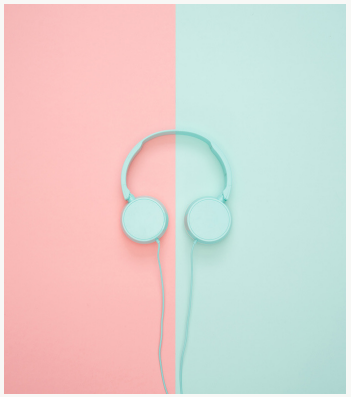

PASO 1

Acceder a RCC en My Rotary

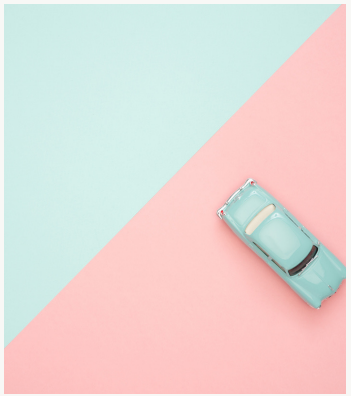

PASO 2

Añadir metas y proyectos del club.

PASO 3

Modificarlas cuando sea necesario

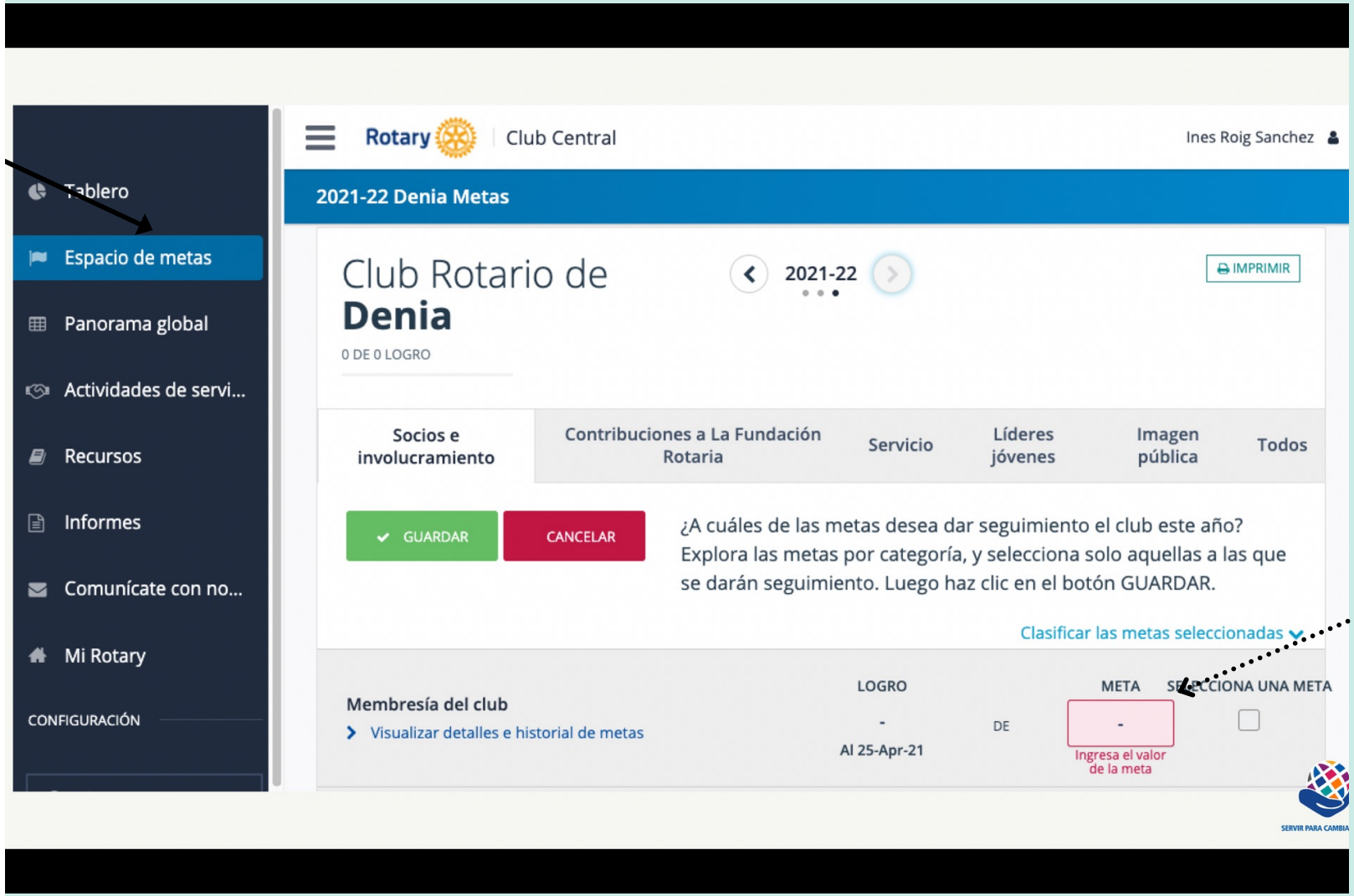

14

Tips para obtener la Mención de Rotary

SERVIR PARA CAMBIAR VIDAS

Propuesta de calendario para conseguir el objetivo (MENCIÓN DE ROTARY)

PRIMER TRIMESTRE

Informar de las metas en RCC
Implementar proyectos en RCC

SEGUNDO TRIMESTRE

Asistir al Seminario para certificar al club
Hacer evento el 24/10 para celebrar "Día Mundial contra la polio"

TERCER TRIMESTRE

Hacer un evento con jóvenes
Hacer donaciones a LFR

CUARTO TRIMESTRE

Asistencia a la Conferencia de Distrito

Medición del éxito del club

- **Medición 1**

  Conservación y/o aumento de membresía

- **Medición 2**

  Hacer donaciones a LFR
  Apoyar al programa de la polio

- **Medición 3**

  Hacer proyectos de servicio, y trasladarlos a My Rotary, en RCC

- **Medición 4**

  Hacer proyectos de liderazgo con los jóvenes

Medición 5

Difundir en los medios de comunicación y RRSS una imagen "Rotaria" del club

SERVIR PARA CAMBIAR VIDAS

Resumen del éxito:

17

OBTENCIÓN DE LA MENCIÓN DE ROTARY

SERVIR PARA CAMBIAR VIDAS

¡Muchas gracias por vuestro tiempo!

COMPARTID TAMBIÉN CUALQUIER PREGUNTA O CONSULTA CON NOSOTROS.